[弱虫(よわむし)ペダル]

前情提要→高中聯賽比賽最終日開始!!熊澤的井瀨率領的最後集團產生了不滿情緒，廣島的浦久保趁亂而出，開始了行動…!!

◎最後集團氣氛劍拔弩張…!!
而帶來緊張的人究竟是…!!

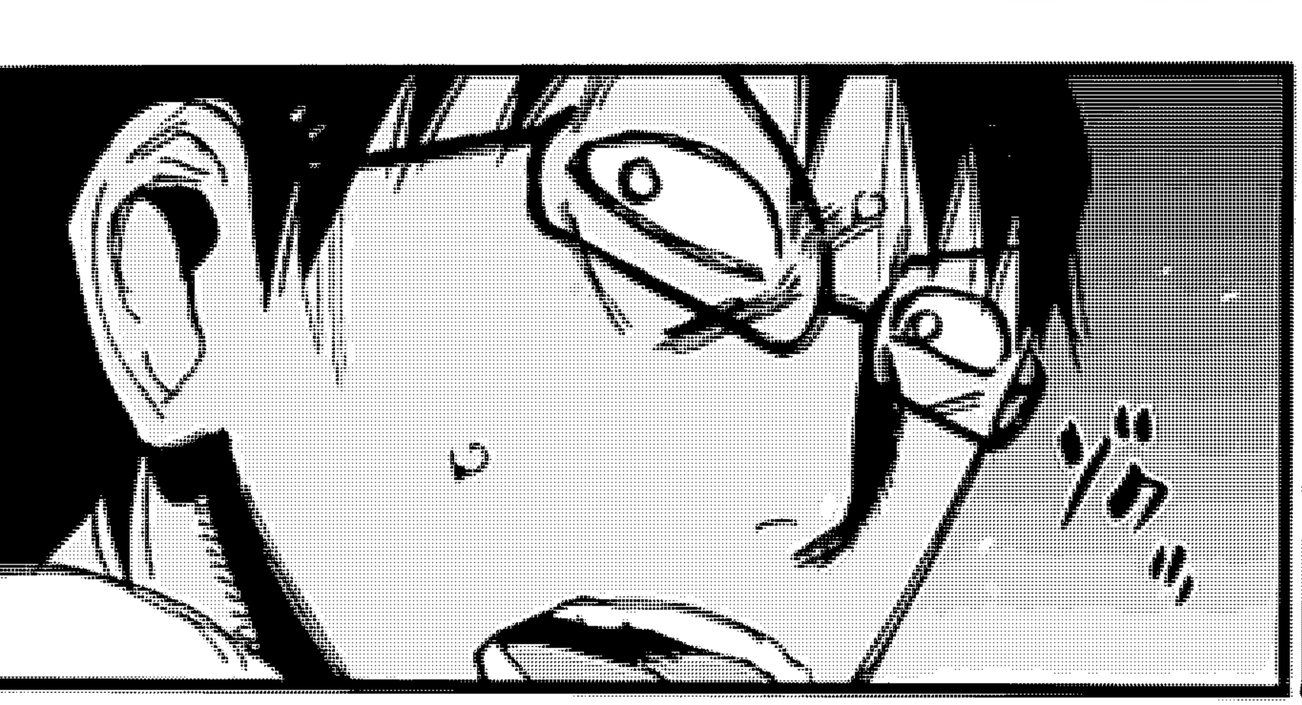

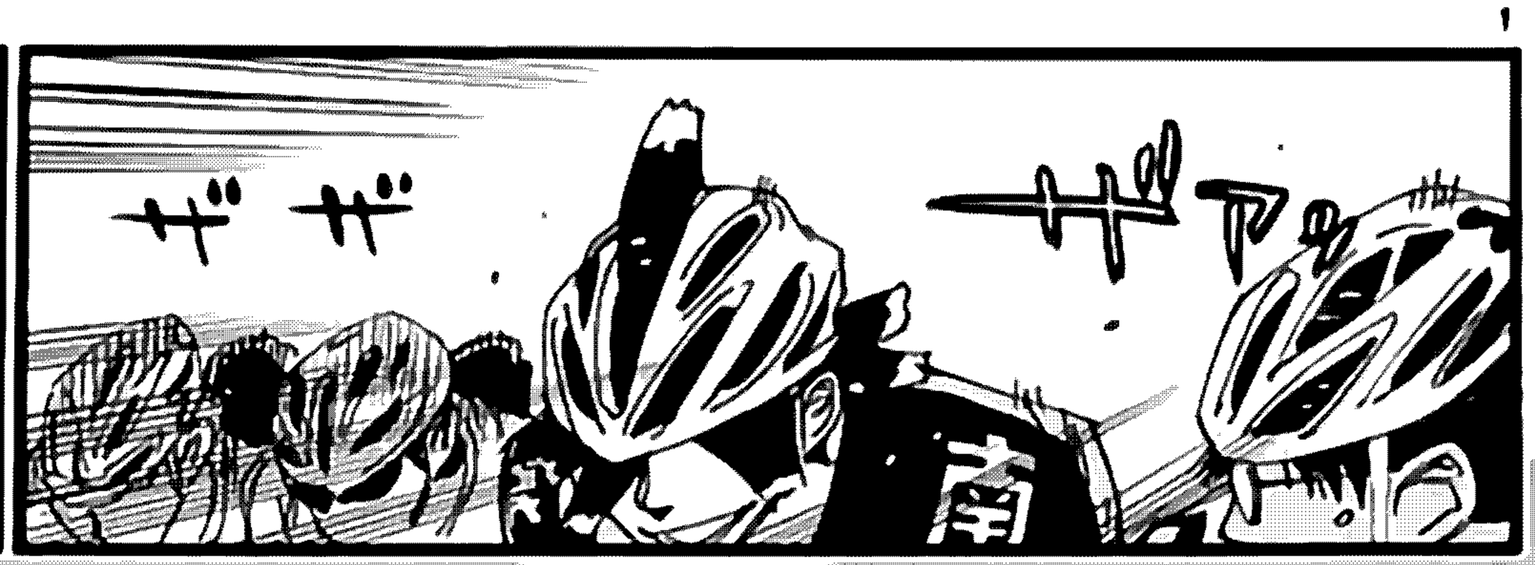

TVアニメ
第3期
『弱虫ペダル NEW GENERATION』
大絶賛
放送中!!
『弱虫ペダル』
最新48巻
絶賛発売中!!
吳之陸鮫是也
吶!!
"鮫"!!
浦久保優策!!
陸鮫…!!
ドン
ドン
ドン
ドン
ドン
露出獠牙的浦久保優策!!
為集團所帶來的究竟是生是死…!?
翻譯：果子
嵌字：愛可樂の小紅
生徒会双熊
渡辺航先生出演!!!
『スポーツジャングル』
1月16日(月)フジテレビにて
深夜0時25分から
放送(予定)!!
弱虫ペダル
渡辺航
RIDE.430 陸鮫

要咬住了哦？！

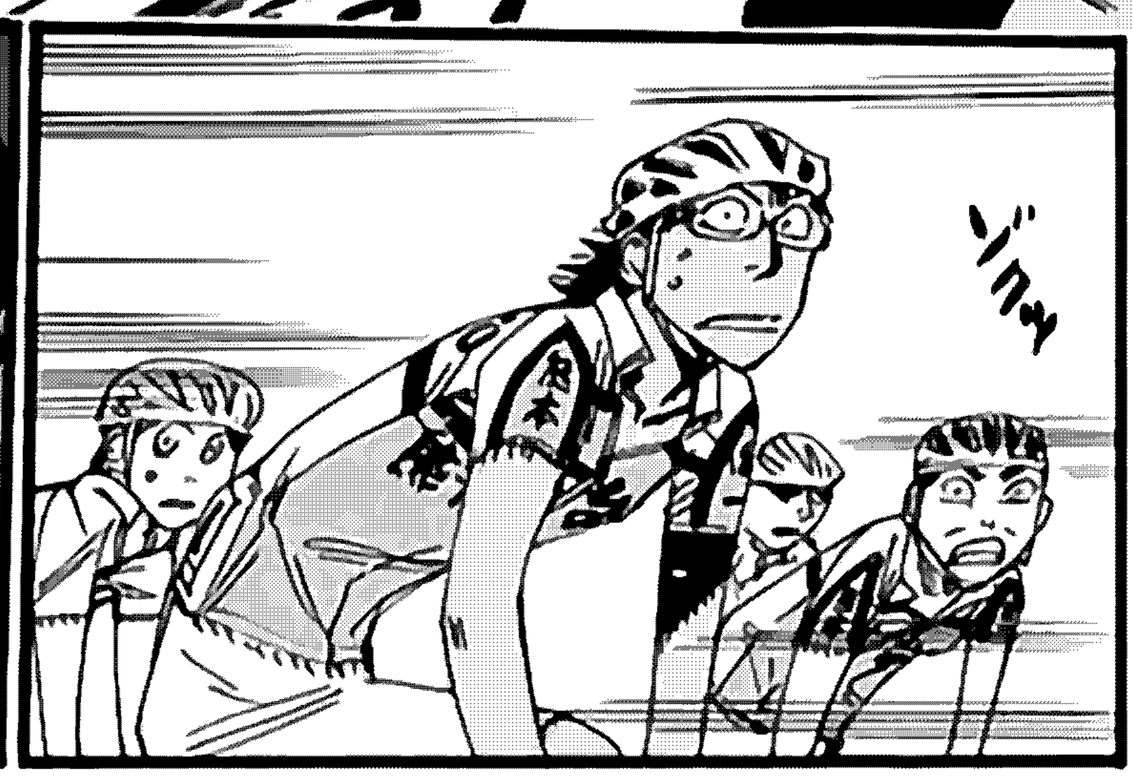

★この作品はフィクションであり、実在の個人・団体等にはいっさい関係ありません。

已經征得了領隊井瀨的許可全速前進!!

不要回頭向前沖!!

意思是要把後面的隊友丟下去不管嗎!?這樣不是會掛心嗎

……唔

ガァァァ

……

你們是覺得領隊下的這個命令不通人情嗎!?

沒……

並不是這樣……

但是這可是比賽!!

我很贊同……!!

比賽就是殘酷的生存戰

不是嘛!?目指存活的遊戲!!

自然界也一樣

加油啊!!

是

誒ェェェ

捕食弱者!!
騙人的吧 居然這麼快…!!
最後集團 明明應該在 更後面吧!!
快逃吧關內
這個集團 太快了!!
若是被那個吞沒的話 …唔…啊…啊

關內——!!
一個不剩的撕咬個幹淨!!

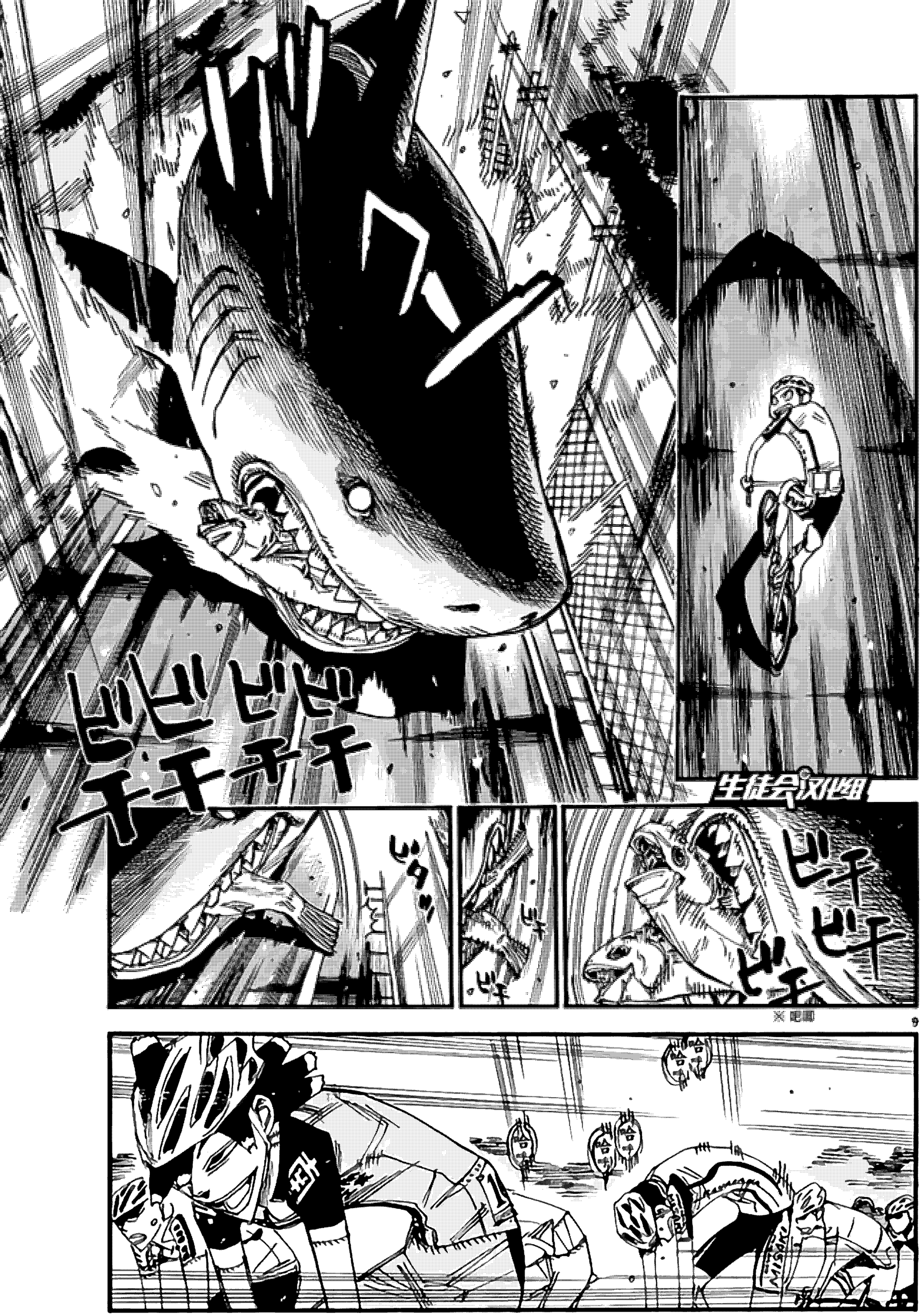
生徒会対策部
哈
哈
哈
MISAKI

可以吧……加速

可以可以

再提點速!!

10

也同時感到
"這樣一來說不定
可以追上先頭部隊"!!

向前吧

這樣的話……

前面的……!!
好的!!

向前沖!!

比起對他無情
行徑的恐懼
正因他的辦法
得以向前
也是事實

有了追上
前方的希望
這點很高明!!

恰好時間上
對於熊臺的不滿漸起
卻還沒有爆發

優策
這個人……

真的是個
操縱人心的
高手!!

東村啊

啊在

你也在
前面引路
再加把火候

好好的

我要把
大獵物……

!

更多地……

吶!!

把無從下口的大獵物
ゾくゾく
緊緊的咬噬!!
大獵物!!
京伏…!!
箱根學園!!
總北!!
是是的!!
ゴッ

最上
最上
ガァァ
YAMAGATAMOGAMI
156
群平前輩…!!
川原群平前輩!!
文也!!
第一天我沒能拖住一號選手真的很抱歉
最後讓他走了
你還要說第一天的事情嗎 文也這都第三天了

沒辦法這是我的錯…
第一天的山嶽…某個坡道…

追著箱根學園的真波和總北的5號兩人卻停住了腳步

最後剩下了2km…

明明被說是"第一天離山嶽獎最近的人"…抱歉…

啊…十分抱歉群平前輩!!

對於鳥我已經早就習慣了——

前進吧!!最終日!!

ゴ!!!

讓他們看看山形最上的真正實力!!

文也!!石丸!!

是!!

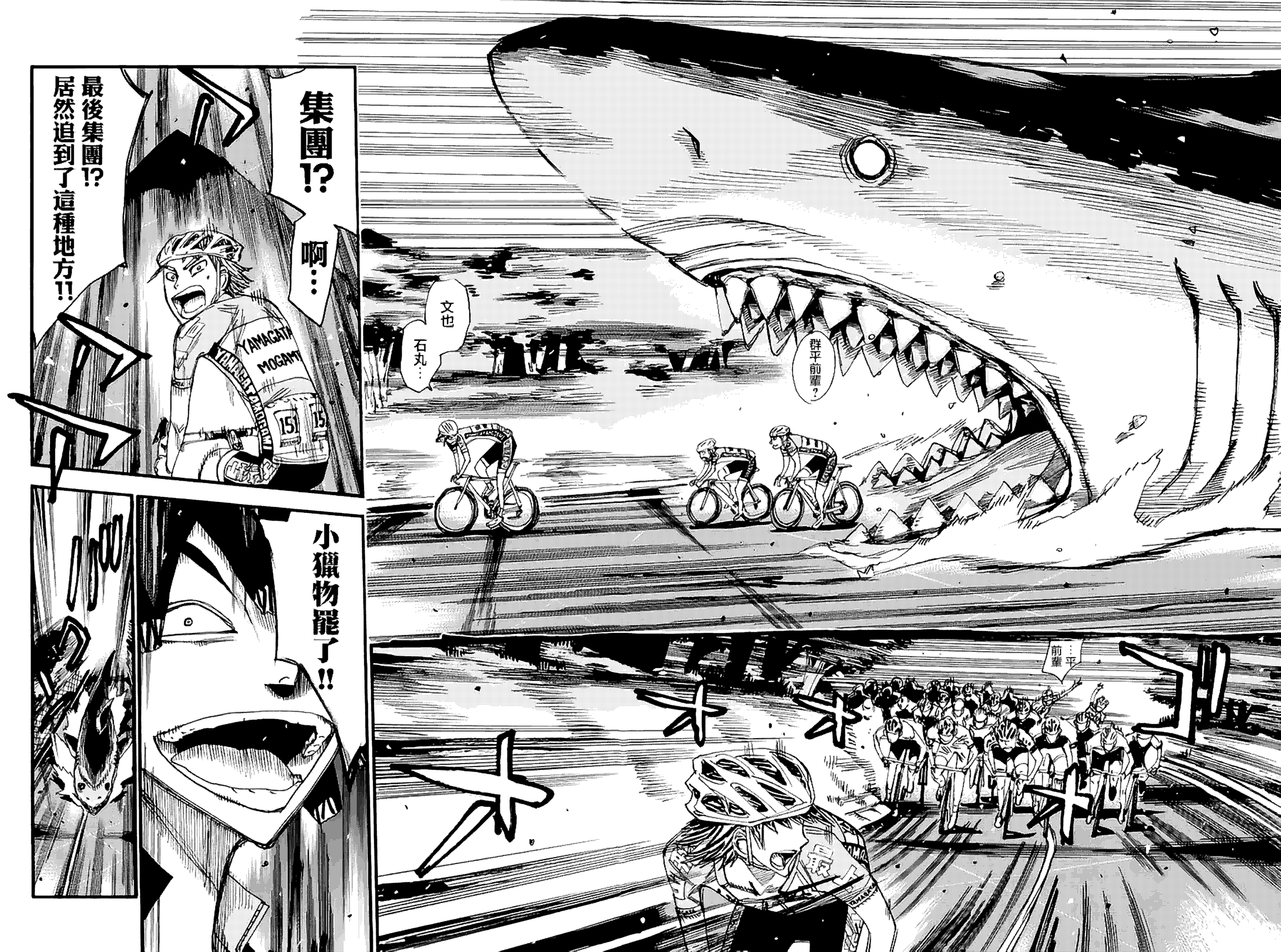
集團!?
啊…
最後集團!?
居然追到了這種地方!!
文也
石丸…
群平前輩?
小獵物罷了!!
前輩…平
YAMAGATA
MOGAMI
151
15

ドッ

辛苦你了銅橋

不不泉田前輩小菜一碟!!

跑完這段下山路之後接下來就到平地了唷!!

糟了這還要向前追他們嗎

那個銅橋領隊讓人意外的快啊

吶青八木前輩!!

毎週木曜発売!!

自転車最速の男へ!

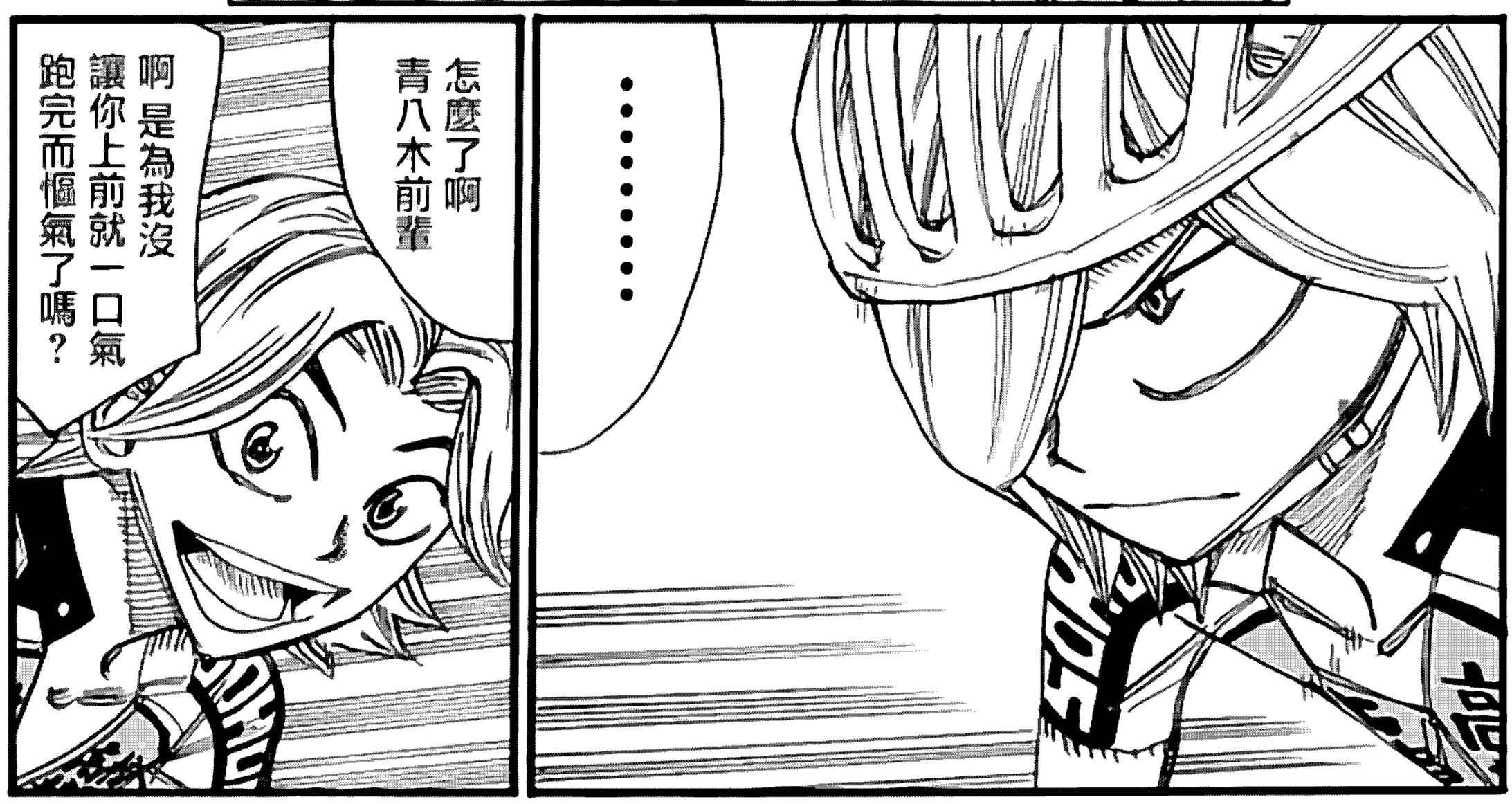
怎麼了啊青八木前輩
啊 是為我沒讓你上前就一口氣跑完而懊氣了嗎？
……

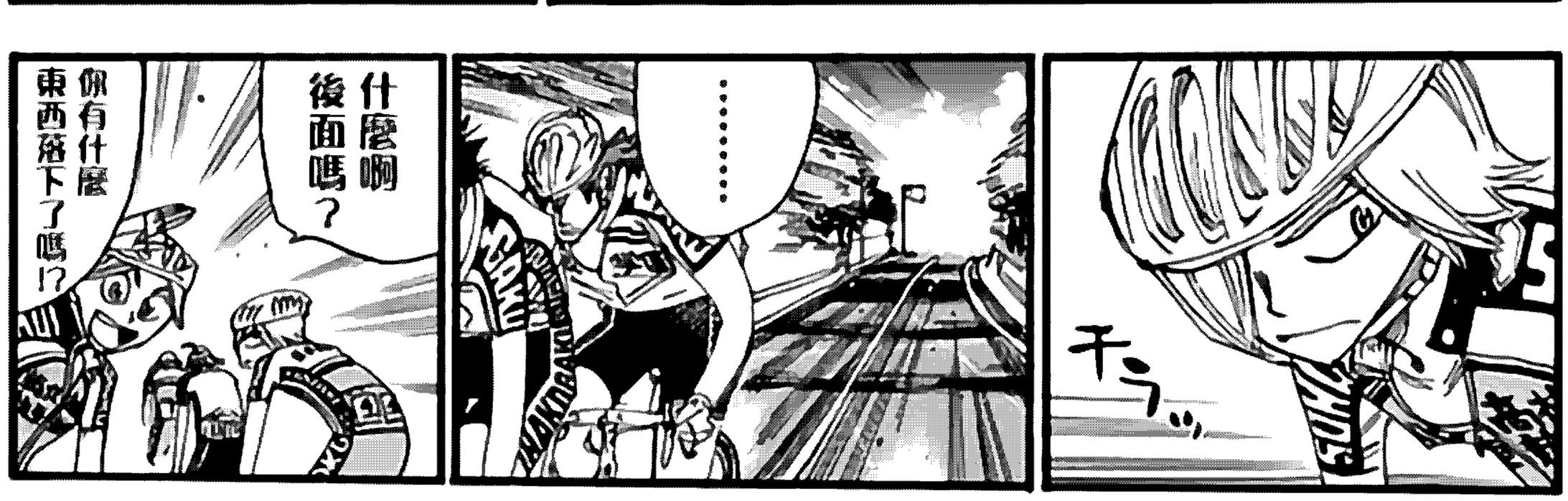
什麼啊後面嗎？
俺有什麼東西落下了嗎!?
……
ヂュ

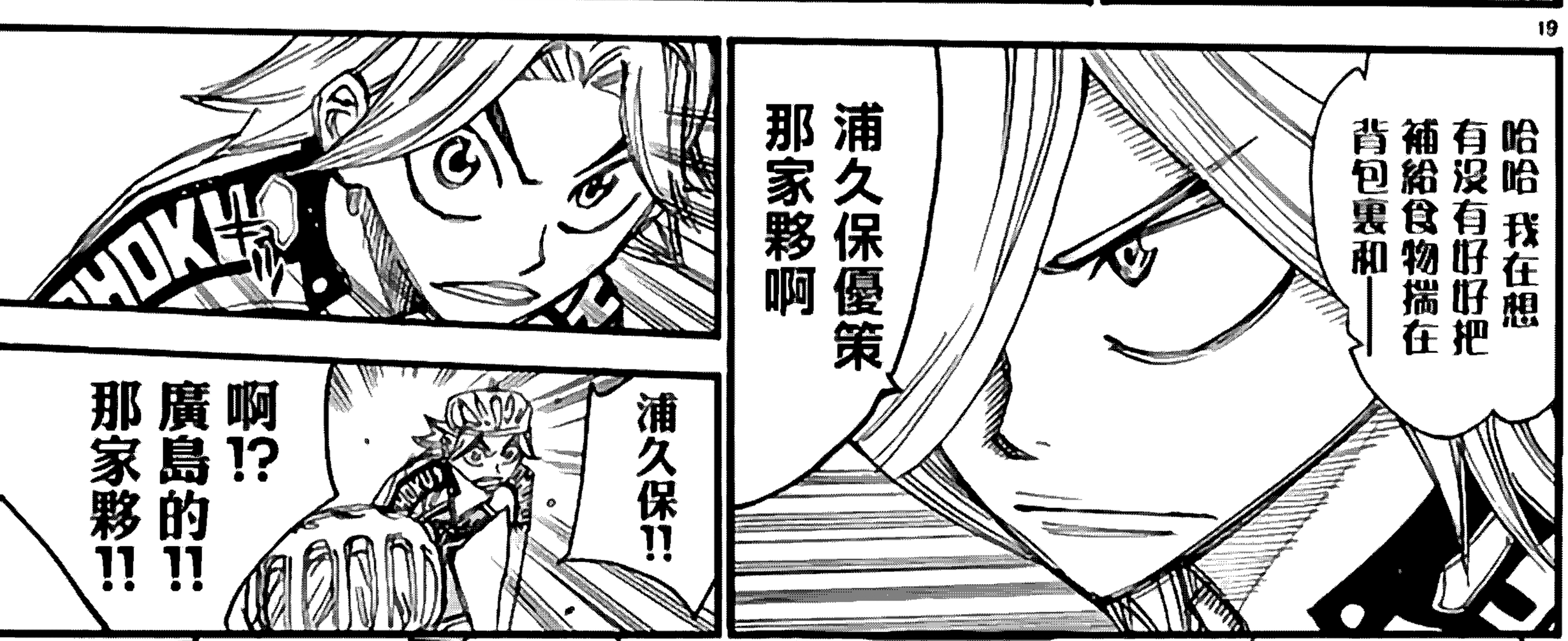
哈哈 我在想有沒有好好把補給食物揣在背包裏和——
浦久保優策那家夥啊
浦久保!!
啊!? 廣島的!! 那家夥!!

開始之前他輕而易舉讓我們上鉤
難以置信他現在會他沒有追上來的手段
說不好今天在比賽中——
難道是後方也進行了協調!?

◎從背後傳來着實的壓迫，陸鮫之影……!!

……

不……

開始前挑撥青八木前輩僅僅是嫉妒你不是嘛？

他們現在多半在最後位置吧

生徒会対抗

ビュッ

ドッ

ガァァ

ドドド